den balder

100% gerecycleerd papier

MAART 2020

Begrafenissen Van den Broeck

☎ 015 24 14 28 24/24 u

Melkouwensteenweg 27
2590 Berlaar

Wij staan garant voor een serene, warme en persoonlijke service.

www.van-den-broeck.com

Begrafenissen Van den Broeck

Tel 015 24 14 28

WIJNS vastgoed

IMMOSCOOP MEMBER

Zwaluwstraat 17 - Berlaar

TE KOOP Berlaar: Zwaluwstraat 17 - nieuwbouw met o.a. 3 tot 4 slpks, garage en tuin - doodlopende straat

Wijns Vastgoed 0473/33 33 35
Vg – Wg – Gdv – Gvkr – Vv

Diamantstraat 39 - Berlaar

TE KOOP Berlaar: Diamantstr. 39 – HOB op 414 m² met o.a. 2 slpks, garage en tuin – EPC=609

Wijns Vastgoed 0473/33 33 35Vg - Wg – Gdv – Gvkr – Vv

Stationsstraat 133 - Berlaar

TE KOOP Berlaar: Stationsstr. 133 – te renoveren gebouw (vroeger cinema + woonst) op 453 m² - EPC=423

Wijns Vastgoed 0473/33 33 10
Gvg - Wg – Gdv – Gvkr – Gvv

Legrellestraat 132 - Berlaar

TE KOOP Berlaar (Gestel): Legrellestr. 132 – prachtige villa op 1800 m² met o.a. 4 slpks, 2 bdks, 2 garages en tuin met zwembad – EPC=162
Wijns Vastgoed 0475/33 55 99
Vg - Wg – Gdv – Gvkr – Gvv

VRIJBLIJVENDE WAARDEBEPALING
Dorpsstraat 34/1 | 2590 Berlaar
Tel.: 0473 33 33 33 | www.wijns.be

STOOKOLIE NODIG ?

BRANDSTOFFEN
WIM VAN DEN BOSCH

BERLAAR

DE LEVERANCIER VOOR AL UW BRANDSTOFFEN

Tel. 0478/65.95.55

Fax 03/385.82.89
website: www.brandstoffenwim.be
Email: info@brandstoffenwim.be

MAART - APRIL - MEI - JUNI

Wil je ook
een **SLANK(er)**
lichaam tegen
de zomer ?
BEGIN ER NU AAN!

www.robbygym.be

den balder

Maandelijks infoblad
Den Balder is een uitgave van DRUK-RYPENS BVBA
V. u.: Gunther Rypens
Pierre van den Eedenstraat 45 - 2660 Hoboken
info@denbalder.be - www.denbalder.be

Oplage: 5800 ex. - Regio: Berlaar, Berlaar-Heikant en Gestel.

Volgende verschijning 1 APRIL 2020
Teksten uiterlijk binnen op dinsdag 18 februari 2020 voor 12 uur.

Niets uit deze uitgave mag overgenomen of vermenigvuldigd worden, noch gedeeltelijk, zonder de nadrukkelijk toelating van de uitgever. Wij zijn niet verantwoordelijk voor de inhoud van de geplaatste advertenties, teksten en eventuele zetfouten. Bij zelf aangemaakte advertenties ligt de verantwoordelijkheid volledig bij de klant zelf en dit kan nooit betwist worden. Niet qua lay-out, kleur, lettertype of wat dan ook. Een zelfgemaakte advertentie mag enkel aangeleverd worden in een certified PDF formaat. Tenzij anders overeengekomen tussen klant en DRUK-RYPENS BVBA.

Wachtdiensten

APOTHEKERS	Centraal oproepnummer 0903 99 000
DOKTERS	Centraal oproepnummer 0900 70 212
TANDARTSEN	Centraal oproepnummer 0903 39 969

THUISVERPLEGING DE COCK
0473 75 93 33
www.thuisverplegingdecock.be

ALLE SCHILDERWERKEN- en BEHANGWERKEN BINNEN en BUITEN

Alle vloerbekleding en laminaat
GRATIS prijsopgave
BESTEL NU uw BINNENWERK aan WINTERPRIJS
10% OP BEHANG

VAN BAEKEL PETER
M 0495 52 18 03 - 0487 76 71 47
E p.vanbaekel@telenet.be
Pastoor Praillestraat 18 - 2590 Berlaar

Beauceron pups van onze eigen teef en reu zoeken een baasje om hen te adopteren en waar ze gelukkig kunnen zijn. Deze Franse herder leeft graag buiten is speels en toch heel waakzaam.
Info: Dirk 0477168322

Zoekertjes

Vakantie aan zee:ruim zeezicht Middelkerke-Appt 2SLK-WIFI-Te Huur per (mid)week/WE van eigenaar.Bel:038287859-luc@dezee.info.Meer fotos:www.dezee.info

info@denbalder.be
www.denbalder.be

Evenementenkalender

- **Femma: Wandelen** — **03-10-17-24-31/03**
- Vertrek: Voetbalveld Doelvelden om 19 uur - Inlichtingen: Augusta Spits Tel: 03/482 14 72
- **Femma: Nordic Walking** — **07-14-21-28/03**
- Plaats: Averegten - Inlichtingen: Rosa Pelgroms 03 /422 51 18 - Vertrek: 9u15 Averegten
- **Balders seniorenatelier** — **10/03**
- Agnes Lammens plus echtgenoot komen vertellen over hun reizen naar Australië (met fotoreportage). Van 14u tot 16u. Inkom 2 euro. WZC Sint Augustinus, Legrellestraat 39, Berlaar
- **Femma; Wandelen in het najaar** — **12/03**
- Afstanden liggen tussen 5 en 7 km, dus ongeveer anderhalf uur wandelen. Misschien is het interessant om ten laatste tegen 12 u te verwittigen of je meegaat, dan weten we wie we kunnen verwachten. Dat mag bij lutgarde.ibens@skynet.be, 015/24.71.43 of 0474/65.09.68. Deze wandelingen staan open voor iedereen ook voor je partner of vriendin, vrienden. Vertrek op de parking van het Prinsenhof, Bevelsesteenweg 6, Herenthout. Afstand: 6,5 km
- **Femma: Ontbijtpakketten** — **22/03**
- Op zondag 22 maart 2020 verwent Femma u met een ontbijt aan huis en dit voor de 21ste op één volgende maal! Een origineel cadeau voor iedereen die je eens wil verrassen, zonder zelf de handen uit de mouwen te steken. Keuze uit een pakket voor 2 personen aan € 18 of een pakket voor 1 persoon aan € 9. Bezorg deze inschrijving voor 14 maart 2020 samen met het juiste bedrag aan je kernlid of aan: **JE KAN NU BESTELLEN met inschrijvingstrook uit het blad Den "Balder"**
- **Femma: Bloemschikken 2de les** — **30/03**
- Waar: zaal "Berkenhof "Misstraat om 19u - Prijs: per les: leden € 7; niet- leden € 10 - Inschrijven: Rosa Pelgroms 03 422 51 18
- **5 de Heikantse kvlv quiz: Algemene kennis** — **03/04**
- Start: 20.00 - Waar : zaal Familia Aarschotsebaan 105 Berlaar Heikant - Contact: svenlaurens@gmail.com - 0476 73 08 25 - € 15/ploeg Max 5 deelnemers
- **Lezing "Zorg door en voor de sandwichgeneratie"** — **20/04**
- Door Erna Claes. De lezing vindt plaats in het Cultuurcafé station Balder aanvang 14.00u.

Laser snijden en graveren van vele materialen zoals hout, plastiek,...

Maatwerk in metaal in en rond de woning.

Trappen, balustrades, loopvloeren, ...

Alle decoratieve en alle reclame toepassingen, relatie geschenken, kado artikelen.

Computer gestuurd plasma snijden van staal, inox en aluminium.

Las- en constructiewerken in staal, inox en aluminium.

WWW.EIMC.BE 0486 75 08 77

EIMC ... STERK IN SNIJWERK

Meer bewegen

Een heel leven lang promoot ik "seks, drugs en rock & roll", grapjeee. Ik bedoel "mente e corpo sano", indien mogelijk zijn beide onlosmakend verbonden.

Tegenwoordig kan je niet zeggen dat je onvoldoende geïnformeerd bent van het belang om meer en gezonder te bewegen want het verschijnt bijna dagelijks in de media. Uitvluchten zoeken zijn overbodig of zoals die man zei "maar ja, ik beweeg voldoende want ik heb een 4 x 4, of die vrouw, "ikke te weinig bewegen? het zal niet zijn, ik gebruik elke dag mijne straffe vibrator".. grapje² … Zo ziet je ook dat met een tikje humor zelfs je lachspieren meer bewegen maar helaas en nu zal ik je misschien teleurstellen is dat niet voldoende.

Onlangs las ik een medisch verslag, achteraf als een hype dik uitgesmeerd in de media, daar stond in: Regelmatig meer bewegen, zelfs met een beperkt overgewicht, is gezonder dan een goed lichaamsgewicht en niet voldoende bewegen. Als je deze boodschap niet begrijpt dan zijn er waarschijnlijk andere kosten aan jou… hihi

Het is simpel, door meer te bewegen zal je hart straffer pompen en stimuleer je de doorbloeding tot alle uiteinden van je lichaam zodat je het herstelproces van heel je lichaam activeert en jezelf jonger en vitaler houdt/maakt. En zeg nu niet als man dat het onbelangrijk is dat je centrale uiteinde niet goed doorbloed wordt, want dan ben je een echte pipo… hihi.

Ok, terug serieus, door meer te bewegen zullen o.a. je afval en toxines makkelijker uit je bloedbaan verwijderd worden. Beschouw de vergelijking een beetje als een auto: blijf je altijd op stationeer toerental dan blijven er in de motor van onzuiverheden vastkleven en om dat te vermijden moet je simpel nu en dan eens goed gas geven. Maar kom achteraf niet af met een super boete door te snel te rijden want dat bedoel ik ook niet en ik ontneem mijn aansprakelijkheid in dit verband… hihi

Een betere levenskwaliteit betekent, zolang je kan verjong je lichaam en geest door meer te bewegen en dit minstens om de andere dag.

R. Bruyninx ROBBYGYM

't Volle Bakske

heel de maand MAART

Openingsuren:
ma-di-wo 17u tot 21u30
donderdag gesloten
vr 11u30 tot 13u30 / 16u30 tot 21u30
za 16u30 tot 21u30
zo 11u30 tot 13u30 / 16u30 tot 21u30

viandelle € 1,00

Geldig tot 31/03/2020

Itegembaan 89 - Berlaar
Tel.- fax 03 482 04 35

Ontbijt aan huis !

Op **zondag 22 maart 2020** verwent Femma Centrum jou met een ontbijt aan huis. Iedereen die je lief is kan je verwennen door hen te verrassen met een ontbijt : jouw gezin, familie, vrienden, buren … De naam van de schenker wordt vermeld op het ontbijtpakket.

Een pakket voor 2 pers = € 18,00 / voor 1 pers = € 9,00

Vul onderstaande strook in en bezorg ze samen met het juiste bedrag aan één van de kernleden of op één van onderstaande adressen voor 14 maart 2020 aub :
- Augusta Spits: Alpenroosstr 18 | Tel: 03 482 14 72
- Els Mombers: Markt 59/4 | Gsm: 0479 42 14 42

Femma Centrum dankt u !

Femma:
inschrijvingsstrook ontbijtpakketten 22 maart 2020

Naam: .....

Adres : .....

.....

Telefoon/Gsm : .....

(Tekst) : .....

..... pakket(ten) x € 18 = € .....
..... pakket(ten) x € 9 = € .....

Gewenst moment van levering (aanduiden aub):
O tussen 7.30 – 8.30u of
O tussen 8.30 – 9.30u

ICThee.be

Begeleiding op maat voor tablet en smartphone

Joke Van Ammel
Liersesteenweg 26/2
2590 Berlaar

www.icthee.be
0495/16 29 36
info@icthee.be

bosmans
uitvaartverzorging

24/24 uur bereikbaar
03 480 02 47 - 0473 481 935

www.funerarium-bosmans.be
info@funerarium-bosmans.be

Dorpsstraat 24 2590 Berlaar
Kesselsesteenweg 87 2500 Lier

GRATIS PRIJSOFFERTE

ROLLUIKEN
PEETERMANS

Voorzetrolluiken • Traditionele Rolluiken • Eigen Fabricage
Vervangen van houten rollen in PVC
Automatisering van bestaande rolluiken
Vliegenramen en hordeuren

EEN PERFECTE MIX VAN *betrouwbare kwaliteit & betaalbaar vakmanschap*

WWW.ROLLUIKENPEETERMANS.BE

info@rolluikenpeetermans.be
T+F 03/482 04 94

Smidstraat 165/167a
2590 Berlaar

EEN SPAARREKENING KOST U ELKE DAG GELD EN DAT IS NIET DE BEDOELING !

Investeer een gedeelte van uw spaargeld in één of meerdere fondsen die rendement opbrengen en geniet tot 31 maart van de tijdelijke actie !
Uw belegging is dan van bij het begin 2% méér waard !
Voor iedereen toegankelijk.

Meer info bij
TOP-ASSUR HEYLEN

Top Assur Heylen
FSMA 62676A

Itegembaan 149 - 2590 Berlaar - Tel. 0495 66 72 37
rien.heylen@skynet.be - www.topassurheylen.net

Fotografie

Kris Martlé

Huwelijk, portret, communie, doopsel, events, etc...

0472/41.78.04

find us on

www.krismartlefotografie.be

J.B. Construct
Betonbouw bvba

BETONKELDERS

- Snelle uitvoering
- 10 jaar waterdichtgarantie
- Zwembaden
- Beton -en poliervloeren
- Loskades industrie, tuinbouw

J.B. Construct
Betonstaal bvba

BETONWAPENING

- Verkoop betonijzer en netten
- Verkoop van poutrels, profielen
- Knippen en plooien betonijzer
- Lassen van wapeningskorven
- Lassen constructies
- Lassen metaalconstructies

Kelderveld 20 ▪ 2500 Lier (Duwijckpark)
Tel. 03 385 29 53
info@jbconstruct.com ▪ www.jbconstruct.com

Ontspanning & burn-out coach

Ilse Van Rompaey

Gratis kennismakingsgesprek
na afspraak

0484 82 33 44

Ruitenwasser Joachim

Gratis offerte
Zelfwerkende zaakvoerder

0477 87 94 74

Itegembaan 254 - 2590 Berlaar

HB Sanitair

HB Sanitair BVBA
Smidstraat 135
2590 Berlaar
☎+32 475 79 87 68
✉info@hbsanitair.com

Sanitair & verwarming
Rioleringswerken
Badkamerrenovatie

9 INDUSTRIE, INNOVATIE EN INFRASTRUCTUUR

Erfgoeddag wordt Erfgoednacht: Feesten na oorlogstijd!

Op zaterdag 25 april herleeft in Berlaar het naoorlogse uitgaansleven. De Erfgoeddag wordt dan een Erfgoednacht en staat volledig in het teken van het themabal 'Feesten na oorlogstijd'.

Van 20 tot 23.30 uur dompelen we je onder in het vertier van de jaren '50. Om je helemaal te kunnen inleven, zoeken we nog vrijwilligers die die dag tussen 14 en 17 uur bezoekers in lijn willen brengen met de mode van die tijd. Geïnteresseerden, eventueel (laatstejaars-)studenten haartooi en/of maquillage, die hieraan willen meewerken mogen een mailtje sturen naar vrijetijd@berlaar.be.

Bijkomende inlichtingen kan je krijgen via het nummer 03 410 19 00, vraag daarbij naar Nancy Cloos.

4 KWALITEITS-ONDERWIJS

Blikopener: Willem Elias: Moderne kunst

Tijdens deze lezing schetst Willem Elias het Belgische artistieke landschap na 1945.
Nadien wordt er dieper ingezoomd op wat je, naast bier en chocolade, typisch 'Belgisch' noemt aan kunst. Hier ligt de focus vooral op het surrealisme, met René Magritte als rode draad. Doorheen de uiteenzetting wordt ook een antwoord gegeven op de vraag wat moderne en hedendaagse kunst is.

Waar
Bibliotheek Berlaar
Dorpsstraat 84 - 2590 Berlaar

Wanneer
Donderdag 5 maart 2020 van 20.30 tot 22 uur

Inschrijven
Je kan online inschrijven via de website van Vormingplus regio Mechelen of telefonisch op het nummer 015 44 41 00. (Code: W206022)

Prijzen
Standaardprijs: 5 euro

In samenwerking met Vormingplus regio Mechelen

15 LEVEN OP HET LAND

Hoe en wanneer snoei je jouw fruitboom?

Het snoeien van fruitbomen is erg belangrijk. Als een fruitboom niet wordt gesnoeid, blijft de boom wel groeien, maar produceert hij minder vruchten.

Om ervoor te zorgen dat de appel- en perenbomen zoveel mogelijk vruchten blijven produceren, moet je zorgen dat de boom veel bloesemhout maakt. Hoe je dit doet en tot een goed resultaat komt, legt Eddy Vets uit tijdens een praktijkles.

Je kan gratis deelnemen aan deze praktische snoeiles op zaterdag 28 maart tussen 10 en 12 uur op de begraafplaats in Berlaar-Centrum.

Meer weten? www.berlaar.be of milieu@berlaar.be

10 ONGELIJKHEID VERMINDEREN
17 PARTNERSCHAP OM DOELSTELLINGEN TE BEREIKEN

Gezocht: vertalers Arabisch – Nederlands

Om anderstalige personen een kwalitatieve dienstverlening te kunnen bieden, zijn we op zoek naar talenknobbels die ons tijdens vrije momenten kunnen helpen om enkele praktische zaken uit te leggen (in persoon/telefonisch). Spreek je Arabisch en Nederlands en kan je enkele momenten vrijmaken? Geef je dan op als vrijwillige tolk bij het Sociaal Huis. Kan je zelf geen Arabisch, maar ken je iemand die de taal wel beheerst? Breng hem of haar op de hoogte van dit zoekertje.

Meer info?
Sociaal Huis Berlaar, Zomerstraat 22
03 410 19 00 - socialedienst@berlaar.be

10 ONGELIJKHEID VERMINDEREN

Help jij anderstaligen in Berlaar op weg?

Als je nieuw bent in een gemeente en ook de taal nog niet helemaal kent, is het moeilijk om er je weg te vinden. Je geraakt zo steeds meer afgesloten en botst op vele obstakels.

De sociale dienst is daarom op zoek naar vrijwilligers die een deel van hun vrije tijd willen spenderen aan het wegwijs maken van anderstaligen. Je biedt hen praktische ondersteuning en legt hen uit waar welke winkels te vinden zijn, hoe ze de bus moeten nemen, ... Op die manier leren ze ook de taal beter kennen, die in het begin een klein tot groot obstakel kan vormen.

Interesse? Neem dan contact op via socialedienst@berlaar.be of 03 410 19 00.

4 KWALITEITS-ONDERWIJS

Stapvoets wijzer worden

Een beklijvend reisverhaal van een vader van twee. Na een topjaar en een burn-out is het tijd om afstand te nemen en te herbronnen.

Zoals veel 'moderne' pelgrims is Frederik ongelovig. Waarom dan naar Compostela stappen? Spreekt de van oorsprong heidense weg tot de verbeelding? Tot het laatste moment weet hij niet waar zijn tocht zal eindigen. In Spanje zetten de vele backpackers hem aan tot een onderzoek naar de verschillende beweegredenen. In Portugal is hij opnieuw alleen en stopt bij de zeelijn, mét opgeladen batterijen en vrij uitzicht op de toekomst. Frederik deelt nu zijn opmerkelijke anekdotes en vooral belangrijkste levenslessen. Daarbij gunt hij ons een blik in zijn eigen ziel. En in die van de maatschappij.

Waar
Bibliotheek Berlaar - Dorpsstraat 84 - 2590 Berlaar

Wanneer
Donderdag 19 maart 2020 van 19.30 tot 22.30 uur

Inschrijven
Je kan online inschrijven via de website van Vormingplus regio Mechelen of telefonisch op het nummer 015 44 41 00. (Code: W205972)

Prijzen
Standaardprijs: 5 euro

Berlaar kakelt: wees er voor de kippen bij!

Voor de vijfde keer organiseert het lokaal bestuur van Berlaar een kippenverkoopactie. Ook nu weer willen we enkele zogenaamde 'oude' rassen extra in de aandacht brengen. Het idee dat deze rassen verouderd, onproductief of enkel voor specialisten zijn weggelegd, is volkomen fout. Integendeel. Deze 'oude' rassen zijn al eeuwenlang in onze contreien opgekweekt en zijn bijzonder winterhard en doorgaans minder ziektegevoelig dan de 'industriële' kweekvormen. Bovendien geven ze door hun specifieke lichaamsbouw, kleuren en gescharrel een heel andere beleving aan je kippenren.

Waarom kippen houden?
Traditioneel worden kippen gehouden voor de eieren en het vlees. Bij eigen kippen weet je immers wat op je bord komt. Kippen worden ook vaak gehouden om braakliggende grond proper te houden of gewoon als sierras voor de hobbykweek of voor wat animo in de tuin. Sinds enkele jaren is ook de taak van afvalverwerker weggelegd voor onze kippen. Per dag kan een kip immers zo'n 150 g groen en keukenafval verorberen.

Welke kip is voor jou weggelegd?
Al leggen alle hennen natuurlijk eitjes en zijn alle kippen eetbaar, sommige rassen leggen vaker dan andere en nog andere zitten dan weer beter in het vlees. De hybride kippen zijn industriële 'veredelingen' die voor één uitgesproken doel werden ontwikkeld. Zo is de bruine legkip een uitgesproken productieve legger, maar heeft zij moeten inboeten aan schoonheid en persoonlijkheid.
Als je de dieren echter houdt voor andere redenen dan massale eierleg, dan je jouw keuze maken. Op onze website en tijdens de infoavond geven we een overzicht van de aangeboden rassen en hun eigenschappen (legkippen: ISA-brown, Bleu de Landes, Leghorn, raskippen: Mechelse koekoek en Cochin).

Huisvesting?
Een goede huisvesting is een vereiste voor het succesvol houden van kippen. Voorzie minimaal 0,25 m² nachthok en 25 cm zitstok per dier en minstens 4 m² uitloop per dier (hoe meer hoe beter), actieve rassen zoals de Brakel vragen een ruimer ren.

Bestellen kan alleen TIJDENS DE INFOAVONDEN die op 1 en 2 april zullen plaatsvinden.
- woensdag 1 april om 19.30 uur in gemeentelijke basisschool De Stap, Pastorijstraat 60, 2590 Berlaar (hou rekening met de werken aan de Pastorijstraat)
- donderdag 2 april om 19.30 uur in gemeentelijke basisschool Heikant, Aarschotsebaan 60, 2590 Berlaar

De infoavonden worden in samenwerking met intercommunale IVAREM en Vlaco vzw georganiseerd.

Red een legkip?
Als je kippen wil gaan houden, kan je ook overwegen om kipjes uit de legbedrijven een nieuw leven te geven. Deze kipjes zijn meestal ergens tussen de 12 tot 14 maanden oud en geven zeker nog genoeg eitjes voor een gemiddeld gezin gedurende meerdere jaren. Meer informatie kan je terugvinden op de website www.redeenlegkip.be.

Circus Pipo komt naar Berlaar

Het Belgische Circus Pipo komt naar Berlaar! Van woensdag 18 tot en met zondag 22 maart 2020 brengt het gezelschap je een heerlijke mix van puur traditioneel circus en unieke, wervelende sensaties!

In de verwarmde circustent achter sporthal t' Stapveld (Pastorijstraat 62) brengt het circusgezelschap een indrukwekkende, nieuwe show voor het hele gezin. Gedurende 2 keer 45 minuten kan je lachen met de clowns en genieten van lucht- en grondacrobaten, jongleurs, hoelahoep- en diabolo-acts, dierendressuur met honden, papegaaien en pony's en meer. Plezier en sensatie voor jong en oud!

Meer weten?
circuspipo.wordpress.com

Thuisdiensten onder de loep

Ieder jaar neemt het Sociaal Huis enquêtes af bij de gebruikers van de klusjesdienst en de warme maaltijden. We ontvingen veel ingevulde enquêtes, waarmee we de dienstverlening van onze thuisdiensten kunnen bijsturen en verbeteren.

Klusjesdienst
- De meeste mensen maken gebruik van de klusjesdienst voor tuinonderhoud.
- 93 % is zeer tevreden of tevreden over het werk van de klusjesdienst.
- 80 % is van mening dat de werken snel en efficiënt worden uitgevoerd.
- 80 % is tevreden met de prijs die hij/zij betaalt.
- 80 % kan bij de verantwoordelijke terecht voor vragen en/of problemen
- 53 % is tevreden waarop problemen/vragen aangepakt worden (waarvan 26 % deze vraag blanco heeft gelaten)

Warme maaltijden
- 81 % is tevreden over de gevarieerde samenstelling van het menu.
- 60 % is tevreden over de smaak van de maaltijden.
- 78 % vindt de hoeveelheid van de maaltijd voldoende.
- 69 % is tevreden over de prijs van de maaltijden.
- 90 % is tevreden over de huidige werkwijze omtrent het aanpassen/ afzeggen van maaltijden.
- 75 % is tevreden over de bediening van de helpers.
- 90 % is tevreden van de dienstverlening vanuit het OCMW.
- 84 % is tevreden over de hygiëne van de isolerende box waarin de maaltijd gebracht wordt. Er kwamen wel wat opmerkingen dat de boxen soms nog vuilresten bevatten.
- 69 % geeft aan het gevoel te hebben dat ze met vragen terecht kunnen bij het OCMW.

Voor meer informatie over beide diensten kan je steeds een afspraak maken aan het loket, telefonisch of via mail.

Meer info?
Sociaal Huis Berlaar, Zomerstraat 22
03 410 19 00 - info@berlaar.be - www.berlaar.be

DAIKIN Dealer
JM AIRCONDITIONING
een verfrissend idee!
Warmtepomp & airco
Ringlaan 35 · 2240 Zandhoven
www.jmairconditioning.be · info@jmairco.be · 0477 88 00 36

VentiLink
Laat je woning ademen
Woningventilatie
Ringlaan 35 · 2240 Zandhoven
www.ventilink.be · info@ventilink.be · 0477 88 00 36

elektro DOCKX
Punt 65 - 2270 Herenthout - 03 482 10 37
www.elektrodockx.be - elektrodockx@telenet.be
OPEN : di.-vr. 10-18 u.
wo.-do. 13-18 u.
za. 10-16 u. zo. & ma. gesloten

GROENSERVICE
DIRK JACOBS bvba
Aanleg, onderhoud en renovatie van tuinen
Snoeien en vellen van bomen
Itegembaan 39 - 2590 Berlaar
Tel. 03 482 24 59 - GSM 0475 82 84 52
info@groenservicejacobs.be
www.groenservicejacobs.be

J.M.C. Containers
0490 45 89 73
Verhuur containers 10/12/20/25/40m³ - Steenpuin, hout, gemengd bouwafval...
Inboedels, roofing, asbest, glas, Ytong... - Snelle service - Scherpe prijzen
Ook plaatsing op Zaterdag - Vaste plaatsing op uw bedrijf, perscontainers...

Klein Boom 9 (werkplaats) • 2580 Putte
Tel. 03 385 29 53 • 0490 45 89 73 • info@jmcontainers.be • www.jmcontainers.be

INFOCAFÉ 'MANTELZORGER VOOR EEN PERSOON MET (JONG)DEMENTIE'

Zorgen voor een persoon met dementie, wil je graag zo goed mogelijk doen. Dementie laat het leven niet stoppen, maar maakt het wel anders. Na de diagnose zijn er vaak geruime tijd veel mogelijkheden. Naast de minder goede, kunnen er nog altijd prettige ervaringen zijn. Het is belangrijk om als mantelzorger ook goed voor jezelf te zorgen en de moed niet te verliezen, zodat je een fijne relatie kunt behouden met de persoon voor wie je zorgt. Dit infomoment wil je hierbij helpen. Hoe geef je dementie een plaats in jouw leven en hoe kun je omgaan met moeilijke situaties? Aanvaarding, respect en humor spelen hierbij een belangrijke rol.

In samenwerking met:
Samana, lokaal dienstencentrum Balderhuys en woonzorgcentrum Kloosterhof

Data en locatie:
donderdag 5 maart van 14 tot 16 uur, woonzorgcentrum Kloosterhof, Sollevelden 5, Berlaar

Deelnameprijs:
gratis, maar graag inschrijven (via lies.daneels@zusters-berlaar.be of 03 216 62 00)

info@denbalder.be
www.denbalder.be

Gepakt en gezakt!

175 gr. - 100% Katoen - 32x48cm - 4 werkdagen

r-letters

ontwerp | print | uitgeverij | foto

Itegembaan 71 | Berlaar | info@r-letters.be

Vrije Basisschool Berlaar
Afdeling Misstraat

VBS Berlaar

Openklasdag in onze 1ste kleuterklas

zaterdag 14 maart 2020

10.00u - 12.00u

Scan me

03/482.20.38
0470/35.96.95

Misstraat 64,
2590 Berlaar

www.vrijebasisschoolberlaar.be

SUDOKU MAKKELIJK

2			1				7	
		8	3	9	4	1		2
	6	9		2	5	8		
								7
4	8		6		7		1	3
5								
		5	2	8		7	4	
6		4	5	7	9	2		
	2				6			5

SUDOKU MIDDEN

			6					
	4		8		9		1	3
	1					5	8	
		2			4	1		7
			1	5	6			
1		5	3			4		
	9	1					3	
7	6		5		1		4	
					2			

SUDOKU MOEILIJK

					2	8		6
			5					
		4				7	3	
	3		9	4				
7			1		8			3
				6	3		1	
	9	2				4		
					5			
8		6	3					

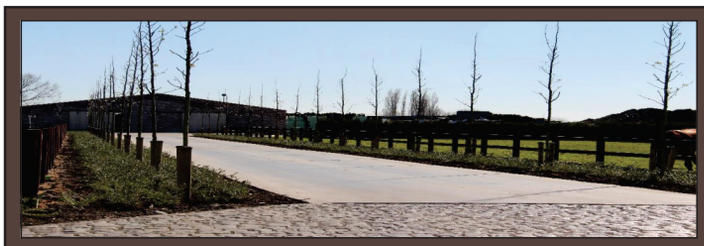

Op zoek naar een **geschikte stalling** voor uw paard?

Wij beschikken over: 15ha weide • gedraineerde buitenpiste • overdekte tentpiste • longeercirkel • stapmolen • 2 wasplaatsen • 2 solariums • nieuwe verharde parking • ...

Ook mogelijkheid tot **training/africhting** van uw paard en het volgen van **privé-** en **groepslessen** voor zowel kinderen als volwassenen.

Steeds welkom voor een rondleiding ter plaatse!

Stal JB • Schaarbroek 13 A • 2590 BERLAAR
Tel. +32 495 16 63 48 • www.staljb.be

Stal JB

De stal waar professionele en recreatieve paardensport elkaar ontmoeten in een uiterst rustig en groen gelegen kader.

Pasen

Naam:.....

Tel.:.....

Leeftijd:.....

Maak van bovenstaande kleurplaat een prachtige tekening en maak kans op **een mand vol lekkers (t.w.v. € 40,00)** voor pasen.
Iedereen maakt kans!
Alle tekeningen worden in een pot gestoken en er zal nadien een onschuldig hand een tekening uithalen.
De winna(a)r(es) zal gecontacteerd worden door Den Balder.
Tekeningen kunnen binnengebracht worden tot 31/03/2020.
Stuur je tekening op of steek ze in de brievenbus:
Den Balder – Itegembaan 71 – 2590 Berlaar

VillaVip Berlaar

EEN GELUKKIGE THUIS VOOR PERSONEN MET EEN BEPERKING

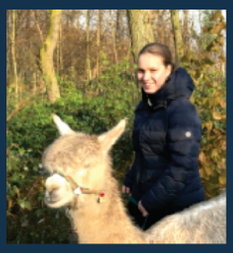

Een échte warme thuis

Een fijne & hedendaagse woning te midden de samenleving

Een VillaVip is een kleinschalige woning waar 8 tot 10 volwassenen met een beperking samenwonen met een zorgkoppel.

Het dagelijks leven, de manier van omgang met elkaar, alles is huiselijk en ongedwongen. Dat is de opzet van VillaVip. 's Ochtends wordt samen het ontbijt voorbereid, er wordt dagelijks vers gekookt en 's avonds gezellig samen televisie gekeken. Elke bewoner kan er leven volgens zijn of haar ritme. De ene gaat naar de dagbesteding of doet aan vrijwilligerswerk terwijl anderen liever gezellig thuis blijven. Er is steeds iemand aanwezig om een luisterend oor te bieden of een toffe activiteit te organiseren.

In een VillaVip vind je alles wat je in een andere normale woning ook vindt: een open keuken waar men samen kan koken, een ruime woonkamer waar men kan neerploffen in de zetel, grote kamers die volledig zelf ingericht kunnen worden en een groene tuin waar plaats is voor een moestuin of enkele dieren. De woning is tevens volledig rolstoeltoegankelijk.
Het is belangrijk dat de bewoners deel gaan uitmaken van de lokale gemeenschap. Alle VillaVip woningen liggen daarom steeds op wandelafstand van de stads- of gemeente kern.

VillaVip Berlaar

Een echte warme thuis waar gezelligheid troef

In VillaVip Berlaar vormen Gitte Van Hove en Tom Bouwen het zorgkoppel. Gitte heeft een achtergrond in de orthopedagogie en ruim 20 jaar ervaring in de zorg als hoofdbegeleidster bij mensen met een beperking. Samen met hun zonen Giel en Cas zullen zij hun intrek nemen in VillaVip Berlaar.

"WE GAAN SAMEN OP ZOEK NAAR BEWONDERING EN ZINGEVING IN DE AUTHENTIEKE EN GROENE OMGEVING VAN BERLAARHOF AAN DE RAND HET KEMPISCHE DORP BERLAAR AAN DE NETE."

"We zetten met 20 jaar ervaring en heel veel goesting in op kwaliteitsvolle en vernieuwende zorg op maat van de bewoners en hun familie. Kleinschalig wonen waar ruimte en tijd is om actief naar elkaar te luisteren. Individuele mogelijkheden en voorkeuren vormen de basis om inclusief wonen, werken en dagbesteding uit te bouwen. We gaan samen op zoek naar bewondering en zingeving in de authentieke en groene omgeving van Berlaarhof aan de rand van het Kempisch dorp Berlaar aan de Nete. Heb je interesse om bij ons te komen wonen? Laat ons gerust iets weten, we leren je graag kennen!"

VillaVip Vlaanderen

Kwaliteitsgarantie

VillaVip Vlaanderen is de overkoepelende organisatie die deze kleinschalige en maatschappelijk geïntegreerde woningen realiseert in Vlaanderen met warme en persoonlijke zorg als centrale waarden.

Elk huis wordt geleid door het zorgkoppel zoals hun hart het ingeeft. Toch kunnen ze rekenen op de ondersteuning van VillaVip Vlaanderen bij alle aspecten van de organisatie van hun woning. Om de kwaliteit van leven en zorg te garanderen, wordt elke woning op regelmatige tijdstippen geëvalueerd door VillaVip Vlaanderen en een extern kwaliteitsbureau. Hiervoor wordt steeds vertrokken vanuit suggesties, noden en wensen van de bewoners en hun familie.

Zorgcontinuïteit

De bewoners worden steeds omringd met de beste zorgen. Deze continuïteit wordt gegaran-deerd door VillaVip Vlaanderen en hun team van zorgkundigen en verpleegkundigen die instaan voor het opleiden en opvolgen van de zorgkoppels en waar nodig noodsituaties opvangen.

VillaVip 2020

Sinds de oprichting van de organisatie in 2017 heeft VillaVip reeds 5 actieve woningen in Vlaanderen: Herzele, Bredene, Wondelgem, Wevelgem en Brugge. We merken dat ouders en familie bewust kiezen voor deze vorm van samen-wonen. Nieuwe VillaVip-woningen zijn momenteel in ontwikkeling in Diksmuide, Zele en Berlaar en openen na de zomer van 2020.

Kleinschalig
Persoonlijk
Huiselijk

Plaats voor 10 bewoners

Pastorijstraat 9, 2590 Berlaar

+32 (0)476 45 30 19

berlaar@villavip.be

5 actieve woningen &
3 in opbouw

29 gelukkige bewoners

8 zorgkoppels

VILLAVIP
Zorgwerkgever van het jaar 2019
WINNAAR – Andere zorgorganisatie van het jaar

Dierenvoeding Gerry Mollen

Fertlarelei 22 - 2590 Berlaar - 0478 42 13 18

- **Poorten, weidepalen,...**
- Krachtvoeders voor paarden
- Voordrooghooi, hooi, kuilmais, wortelen
- Stalstrooisel
- Voeding voor geiten, schapen, konijnen, kippen, honden, katten
- Houtpellets Clean fire din plus slechts € 3,95/zak

Openingsuren:
ma-vrij: 13u-19u - zat: 9u-17u of na telefonisch contact 0478 42 13 18

Bernaerts Consulting

IT-Support
voor KMO en particulier
&
Administratie

Onderhoud en herstelling van computers
Computers en randapparatuur op bestelling
VoIP telefooncentrales

Administratieve diensten voor KMO

IT-Support: 0468/35.73.39 - guy@bernaertsconsulting.be
Administratie: 0496/19.18.63 - inneke@bernaertsconsulting.be
Heistsebaan 7A, 2590 Berlaar
www.bernaertsconsulting.be

Dakwerken
ADGET
Dirk Leflot bvba

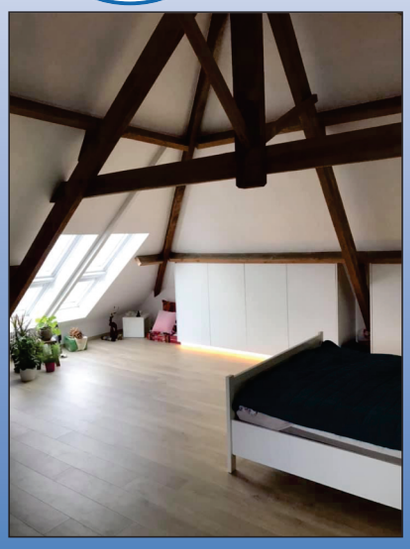

VELUX®

"laat je inspireren door het licht"

Houwstraat 177
2580 Beerzel
0496 527 256
WWW.ADGET.BE

Binnenkort
een communicant?

Vergeet niet tijdig
je fotoshoot
te reserveren!

info@r-letters.be

bij fotografe Els Vanhorebeek

r-letters ontwerp | print | uitgeverij | foto